TISCHAUFSATZ FÜR RECHTECKTISCH, VERKETTUNG BEIDSEITIG

MODELL 2053.142

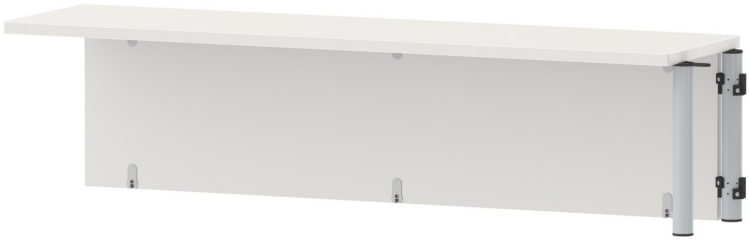

STANDARDAUSFÜHRUNG

Korpus, 3-Schicht-Spanplatte (E1), melaminharzbeschichtet, hochabriebfest, mit 1 mm Kunststoffkante, Dicke: 19 mm.
Platte, 3-Schicht-Spanplatte (E1), melaminharzbeschichtet, hochabriebfest, mit 3 mm Kunststoffkante, Dicke: 25 mm.
Rundrohr: 40/2 mm, epoxidharzbeschichtet

OPTIONEN

- Dekorgruppe 2
- Tischplatte HPL beleimt
- Tischplatte mit 40 mm Eckradius
- Tischgestell verchromt

TECHNISCHE DATEN

BREITE	140 cm
HÖHE	36 cm
TIEFE	36 cm
GEWICHT	44 kg

VORTEILE/BESONDERHEITEN

Tischplatte melaminharzbeschichtet mit robuster Kunststoffkante

Hoch und tief genug für handelsübliche Ordner

Elegante Optik: durchgehendes Tischbein

Unser Material- und Farbsortiment finden Sie in der ASS Materialübersicht.

Management System ISO 14001:2015 ISO 9001:2015 TÜVRheinland ZERTIFIZIERT www.tuv.com ID 0910075053

MADE IN GERMANY

ASS-Einrichtungssysteme GmbH
info@ass.de
WWW.ASS.DE